



## I CONCORSO INTERNAZIONALE DI POESIA “MEMORIAL DOTT. SALVATORE DAVI’ 2022”

L’associazione Culturale Billeci, con il patrocinio gratuito del Cenacolo Letterario Italiano, bandisce la prima edizione del Concorso Internazionale di Poesia “**Memorial Salvatore Davi**”;

**1) Il premio è dedicato al dott. Salvatore Davi** di cui si riporta una breve biografia: Salvatore Davi nacque il 29 gennaio 1924 a Borgetto, antico borgo all’ombra del Romitello, località amena alle porte di Palermo. Conseguita la maturità scientifica, studiò medicina e chirurgia all’università di Palermo e il 15 luglio 1949 si è laureò col massimo dei voti e la lode, discutendo brillantemente una tesi sperimentale di farmacologia. Nel 1952 conseguì la specializzazione in Radiologia medica e Radioterapia, e nel 1969 quella in Igiene e medicina preventiva, quando aveva già assunto la Condotta medica del comune di Borgetto. Il 31 dicembre 1955 contrasse matrimonio con l’insegnante Jole Scinia, donna di viva intelligenza e profonda cultura, vera pioniera nell’arte della drammatizzazione nelle scuole elementari. Da lei ebbe tre figli, brillantemente avviati alla professione medica. Ritiratosi dalla professione nel 1990, si dedicò agli studi classici e storici, impegnandosi in particolare nelle ricerche sulla permanenza di Teofilo Folengo alle Ciambre di Borgetto. Morì a Borgetto il 19-05-2006. In riconoscenza della sua opera sia di Medico condotto e Ufficiale Sanitario ed in particolare per la sua indefessa dedizione alla campagna vaccinale antipolio degli anni ‘60, sia di studioso, il Comune di Borgetto congiuntamente all’ASP n. 6 di Palermo, gli intitolò ad Ottobre del 2006 la Guardia Medica, oggi anche hub vaccinale.

Nel Marzo del 2000 il Nostro pubblicò la sua opera dal titolo “*Teofilo Folengo alle Ciambre di Borgetto*”, che – come dice lo stesso autore nel Prologo – vuole essere un tentativo di dare un contributo di studio e di discussione su una figura originale e significativa del Rinascimento letterario italiano, appunto Teofilo Folengo.

### **2) Il concorso si compone delle seguenti sezioni:**

**A) Poesia inedita o edita a tema libero in lingua italiana.** Si partecipa con due poesie e verrà premiata solo la più votata delle 2.

**B) Poesia inedita o edita a tema libero in vernacolo** con allegata traduzione in lingua italiana. Si partecipa con due poesie e verrà premiata solo la più votata delle 2.

**C) Poesia religiosa inedita o edita in lingua italiana.** Si partecipa con due poesie e verrà premiata solo la più votata delle 2.

**D) Poesia religiosa inedita o edita in vernacolo** con allegata traduzione in lingua italiana. Si partecipa con due poesie e verrà premiata solo la più votata delle 2.

**E) Corto poesia inedita o edita a tema libero in lingua italiana o in vernacolo** con allegata traduzione in lingua italiana. Si partecipa con tre poesie e verrà premiata solo la più votata delle 3.

La corto poesia deve riportare un titolo, deve contenere tre versi di cui l’ultimo verso non deve superare le 10 sillabe.

**F) Poesia inedita o edita a tema “Legalità” in lingua italiana.** Si partecipa con due poesie e verrà premiata solo la più votata delle 2.

**G) Poesia inedita o edita a tema “Legalità” in vernacolo** con allegata traduzione in lingua italiana. Si partecipa con due poesie e verrà premiata solo la più votata delle 2.

Le poesie non devono superare la lunghezza dei 40 versi, devono essere in word/doc, formato 12, carattere Times New Roman e possono essere già state premiate ai primi tre posti di altri concorsi letterari.

I partecipanti dovranno inviare le opere via e-mail all’indirizzo di posta elettronica **associazionebilleci@virgilio.it** entro le **23.59** del **24 Dicembre 2022** allegando le poesie in formato word/doc, la scheda compilata contenenti i dati dell’autore e la ricevuta di versamento della quota di partecipazione di euro 18,00 per ogni sezione.

E’ consentita anche la spedizione a mezzo del servizio postale statale: il plico dovrà contenere 5 copie delle poesie in formato anonimo ed una riportante la firma dell’autore, la scheda compilata contenenti i dati dell’autore e la ricevuta di versamento della quota di partecipazione e dovrà essere inviato al seguente indirizzo: Associazione Culturale Billeci - Via Partinico n.25 – 90042 Borgetto (PA).

Le opere non saranno restituite e non è previsto alcun rimborso per i partecipanti.

**3)** La quota di partecipazione è fissata in euro 18,00 per ogni sezione a cui si partecipa, da versare su Postepay Evolution n.5333171151743669 o Iban IT75H3608105138277919477968 intestato a Billeci Francesco, Codice Fiscale BLLFNC73H19A991B. Nella causale scrivere il nome e il cognome del poeta partecipante.

Gli elaborati saranno valutati da una giuria competente e qualificata, che sarà resa nota soltanto all’atto della premiazione e il cui giudizio è insindacabile.

**4) Premi:** la Giuria selezionerà i vincitori per ogni sezione e ad essi saranno attribuiti i seguenti premi:

1° Classificato: opera pittorica dell’artista Alessandro Lombardo + attestato;

2° Classificato: opera pittorica dell’artista Alessandro Lombardo + attestato;

3° Classificato: opera pittorica dell’artista Alessandro Lombardo + attestato;

Premi speciali, menzioni d’onore e menzioni di merito: piatto di ceramica artistica + attestato;

Finalisti: Attestato di partecipazione;

La cerimonia di premiazione si svolgerà in data ed ora da destinarsi che saranno comunicate solo ai poeti vincitori, via mail e/o telefonicamente. I poeti che non potranno presenziare alla premiazione potranno delegare una persona di fiducia a ritirare il premio o richiedere la spedizione del premio con tassa di spedizione a proprio carico a partire dal giorno successivo della cerimonia di premiazione. I poeti che non ritireranno il premio o che non faranno richiesta di spedizione entro i 30 giorni successivi dalla data di premiazione perderanno il diritto al premio. Durante la premiazione saranno declamate soltanto le poesie dei poeti che si classificheranno al 1°, 2° e 3° posto.

I nominativi dei vincitori saranno pubblicati sul sito [www.concorsiletterari.it](http://www.concorsiletterari.it).

Le opere consegnate non verranno restituite. La proprietà intellettuale di tali opere resta inalienata, ma l’autore delle opere si impegna, partecipando al concorso, a nulla pretendere per le eventuali pubblicazioni delle opere nelle antologie, integrali o parziali e rappresentazioni fatte direttamente dall’Associazione “Billeci”.

Il presente articolo per le opere di poesia non tutelate da diritti SIAE è valido anche ai fini della “Liberatoria” per le poesie che saranno declamate. Diversamente se le opere di poesia sono tutelate da diritti SIAE, l’autore dovrà comunicarlo attraverso la scheda di adesione. Ogni autore è responsabile del contenuto delle proprie opere. Saranno escluse tutte quelle opere contenenti parole e concetti volgari, violenti, razzisti, omofobi e contro ogni religione. Partecipando al concorso il concorrente, ai sensi della legge 675/96, acconsente all’utilizzo e al trattamento dei suoi dati da parte dell’Associazione Artistico Culturale “Billeci” di Borgetto (PA) ai fini di tutto ciò che concerne i concorsi letterari organizzati dall’Associazione e alla corrispondenza anche elettronica fra l’Associazione e il concorrente. Ogni concorrente può chiedere la cancellazione dei propri dati, fermo restando che, se tale richiesta è effettuata prima della conclusione del concorso, ciò renderà impossibile la partecipazione al concorso stesso.

E’ prevista la pubblicazione dell’antologia “*Memorial Salvatore Davi*” all’interno della collana dell’Enciclopedia dei poeti contemporanei curata da Antonio Barracato e Francesco Billeci. La partecipazione al concorso costituisce liberatoria alla pubblicazione dell’opera nell’antologia. L’acquisto dell’antologia contenente le opere ritenute meritevoli di pubblicazione selezionate dalla Giuria del Premio non è obbligatorio.

5) Per ulteriori informazioni scrivere all’Associazione Culturale Billeci via Partinico n.25 - 90042 Borgetto (PA) e-mail [associazionebilleci@virgilio.it](mailto:associazionebilleci@virgilio.it). E’ possibile anche consultare il bando sul sito [www.concorsiletterari.it](http://www.concorsiletterari.it).

Borgetto, li 14-10-2022

L’associazione Culturale Billeci  
Il Presidente

  
**Ass. Culturale BILLECI**  
via Partinico n. 25 - 90042 Borgetto (Pa)  
tel./fax 091 898 84 28 - cell. 324 98 29 943  
e-mail: [f.billeci2@virgilio.it](mailto:f.billeci2@virgilio.it)  
P. Iva 06704610820

**I CONCORSO INTERNAZIONALE DI POESIA  
“MEMORIAL DOTT. SALVATORE DAVI’ 2022”**

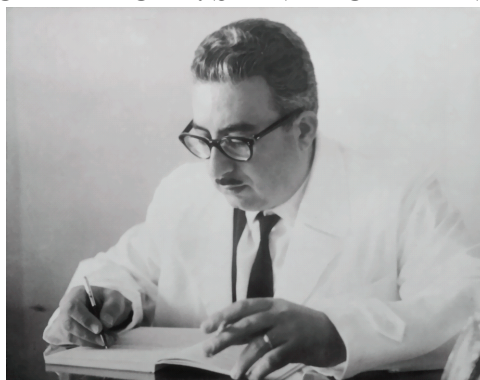

**Scheda di partecipazione**

(scrivere a stampatello)

\_\_L\_\_ sottoscritt \_\_:

Nome ..... Cognome ..... Codice Fiscale .....

residente in Via ..... N. ....

CAP. .... Città.....

Telefono ..... Cellulare .....

E-mail.....

**Chiede**

di partecipare al 1° CONCORSO INTERNAZIONALE DI POESIA “MEMORIAL SALVATORE DAVI’”

- |  |                 |
|--|-----------------|
| <input type="checkbox"/> Sezione A 1° POESIA _____ | 2° POESIA _____ |
| <input type="checkbox"/> Sezione B 1° POESIA _____ | 2° POESIA _____ |
| <input type="checkbox"/> Sezione C 1° POESIA _____ | 2° POESIA _____ |
| <input type="checkbox"/> Sezione D 1° POESIA _____ | 2° POESIA _____ |
| <input type="checkbox"/> Sezione E 1° POESIA _____ | 2° POESIA _____ |
| <input type="checkbox"/> Sezione F 1° POESIA _____ | 2° POESIA _____ |
| <input type="checkbox"/> Sezione G1° POESIA _____  | 2° POESIA _____ |

**Con la presente autorizzo** gratuitamente e senza nulla a pretendere nei confronti dell’associazione e della casa editrice, **la pubblicazione delle poesie** di cui alle sezioni in cui partecipo **nell’antologia** e dichiaro che le opere non necessitano di liberatoria di altre case editrici e non sono tutelate dalla Siae. **L’acquisto dell’antologia non è obbligatorio.** Ai sensi della legge 675/96, acconsento all’utilizzo e al trattamento dei miei dati da parte dell’Associazione Artistico Culturale “Billeci” di Borgetto (PA) ai fini di tutto ciò che concerne i concorsi letterari organizzati dall’Associazione e alla corrispondenza anche elettronica fra l’Associazione e concorrente.

Allego ricevuta di versamento di euro: \_\_\_\_\_

\_\_\_\_\_, LI \_\_\_\_\_

Firma